



Serviceheft für Aussteller

**Wellnessmesse Hanau 2006
für die Region MKK und Aschaffenburg
6. und 7. Mai 2006 im Congress Park Hanau**

Auf den folgenden Seiten finden Sie Standpreise und Bestellscheine für weitere Serviceoptionen auf der Wellnessmesse-Hanau.

Wenn Sie Fragen haben, können Sie uns selbstverständlich gerne anrufen.

Standpreise ab 4m²

Für reine Hallenfläche 1. OG

Reihenstand:	EUR 40,00/m ²
Eckstand:	EUR 40,00/m ²
Kopfstand:	EUR 40,00/m ²

Für reine Hallenfläche EG

Reihenstand:	EUR 45,00/m ²
Eckstand:	EUR 47,50/m ²
Kopfstand:	EUR 50,00/m ²

Systemstände

Standard	EUR 12,90/m ²
----------	--------------------------

Blende für Systemstände

150cm * 30cm	EUR 15,00/St.
1C Beschriftung	EUR 20,00/St.
4C Beschriftung	EUR 36,00/St.

Beschriftung:

1C Beschriftung – einfarbige Beschriftung als Folienschrift. Vorlage bitte als EPS oder als AI Datei übermitteln.

4C Beschriftung – vierfarbige Beschriftung als Digitaldruck. Vorlage bitte hochauflösend (300dpi) übermitteln.

Alle Beschriftungen bitte im CMYK Farbraum anlegen.

Bei Fragen nehmen Sie bitte Kontakt mit der Firma Zivo & Friends auf. Ihre Ansprechpartner ist Herr Krusewitz
/ fon: 0 61 81 – 43 13 61

Beraterstände EG (HF1 – HF8) à 4m²

Standgebühr:	EUR 40,00/m ²
--------------	--------------------------

Die Beraterstände beinhalten:

1 Rundtisch, 2 Stühle - An diesen Ständen dürfen keine Brandlasten ausgestellt werden

Alle Preise verstehen sich zuzüglich der gesetzlichen Mehrwertsteuer.

Standplan Erdgeschoss

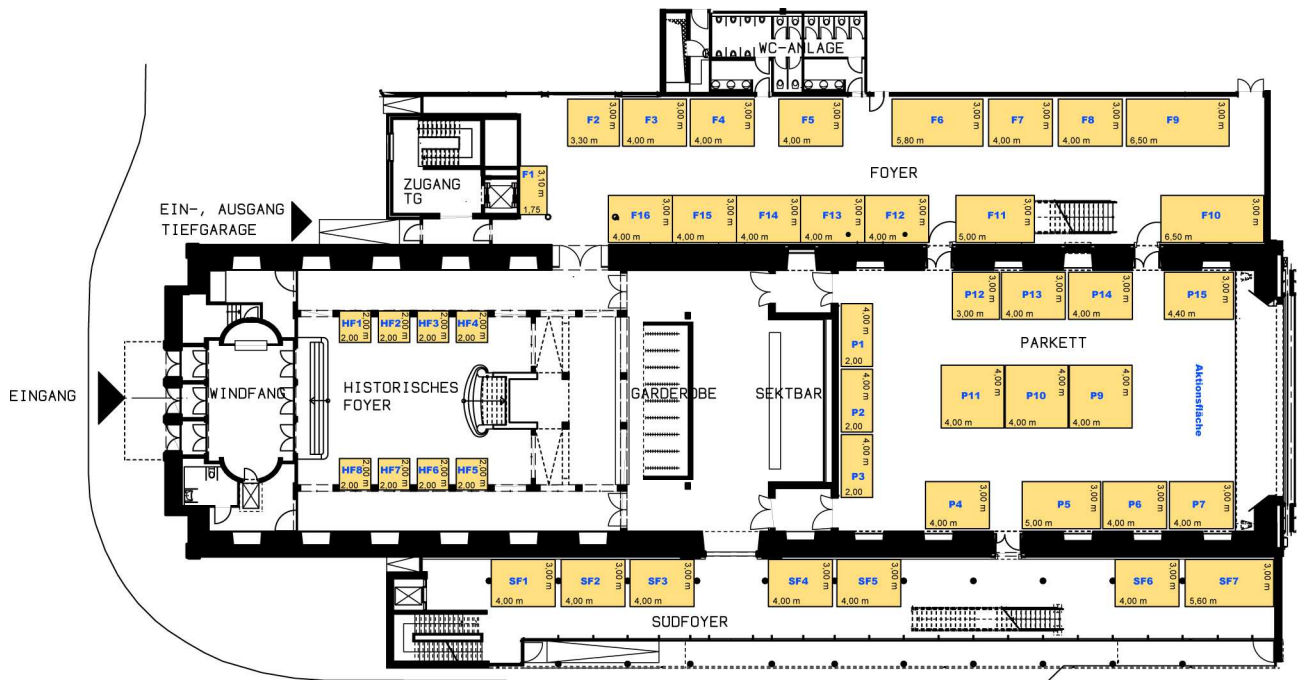

Standplan 1. Obergeschoss

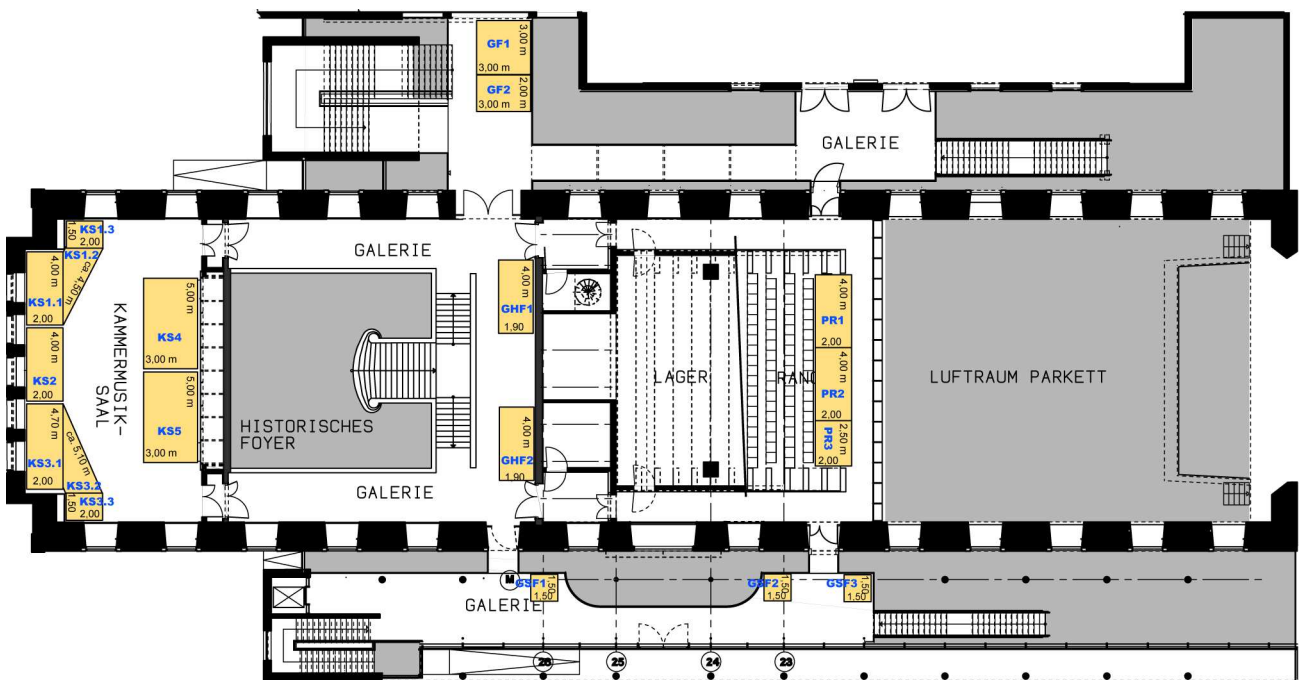

Standpreise nach Ständen

StandNr.	Stand Art	Länge	Breite	m ²	m ² Preis	reine Stand- fläche	Messe- stand	komplett
HF1	Standard	2,00	2,00	4,00	40,00 €	160,00€	entfällt	160,00 €
HF2	Standard	2,00	2,00	4,00	40,00 €	160,00€	entfällt	160,00 €
HF3	Standard	2,00	2,00	4,00	40,00 €	160,00€	entfällt	160,00 €
HF4	Standard	2,00	2,00	4,00	40,00 €	160,00€	entfällt	160,00 €
HF5	Standard	2,00	2,00	4,00	40,00 €	160,00€	entfällt	160,00 €
HF6	Standard	2,00	2,00	4,00	40,00 €	160,00€	entfällt	160,00 €
HF7	Standard	2,00	2,00	4,00	40,00 €	160,00€	entfällt	160,00 €
HF8	Standard	2,00	2,00	4,00	40,00 €	160,00€	entfällt	160,00 €
SF1	Eckstand	4,00	3,00	12,00	47,50 €	570,00€	154,80 €	724,80 €
SF2	Reihe	4,00	3,00	12,00	45,00 €	540,00€	154,80 €	694,80 €
SF3	Eckstand	4,00	3,00	12,00	47,50 €	570,00€	154,80 €	724,80 €
SF4	Eckstand	4,00	3,00	12,00	47,50 €	570,00€	154,80 €	724,80 €
SF5	Eckstand	4,00	3,00	12,00	47,50 €	570,00€	154,80 €	724,80 €
SF6	Eckstand	4,00	3,00	12,00	47,50 €	570,00€	154,80 €	724,80 €
SF7	Reihe	5,60	3,00	16,80	45,00 €	756,00€	216,72 €	972,72 €
P1	Eckstand	2,00	4,00	8,00	47,50 €	380,00€	103,20 €	483,20 €
P2	Reihe	2,00	4,00	8,00	45,00 €	360,00€	103,20 €	463,20 €
P3	Eckstand	2,00	4,00	8,00	47,50 €	380,00€	103,20 €	483,20 €
P4	Kopf	4,00	3,00	12,00	50,00 €	600,00€	154,80 €	754,80 €
P5	Eckstand	5,00	3,00	15,00	47,50 €	712,50€	193,50 €	906,00 €
P6	Reihe	4,00	3,00	12,00	45,00 €	540,00€	154,80 €	694,80 €
P7	Reihe	4,00	3,00	12,00	45,00 €	540,00€	154,80 €	694,80 €
P9	Kopf	4,00	4,00	16,00	50,00 €	800,00€	206,40 €	1.006,40 €
P10	Eckstand	4,00	4,00	16,00	47,50 €	760,00€	206,40 €	966,40 €
P11	Kopf	4,00	4,00	16,00	50,00 €	800,00€	206,40 €	1.006,40 €
P12	Eckstand	3,00	3,00	9,00	47,50 €	427,50€	116,10 €	543,60 €
P13	Reihe	4,00	3,00	12,00	45,00 €	540,00€	154,80 €	694,80 €
P14	Eckstand	4,00	3,00	12,00	47,50 €	570,00€	154,80 €	724,80 €
P15	Eckstand	4,40	3,00	13,20	47,50 €	627,00€	170,28 €	797,28 €
F1	Kopf	1,75	3,10	5,43	50,00 €	271,25€	69,98 €	341,23 €
F2	Eckstand	3,30	3,00	9,90	47,50 €	470,25€	127,71 €	597,96 €
F3	Reihe	4,00	3,00	12,00	45,00 €	540,00€	154,80 €	694,80 €
F4	Eckstand	4,00	3,00	12,00	47,50 €	570,00€	154,80 €	724,80 €
F5	Kopf	4,00	3,00	12,00	50,00 €	600,00€	154,80 €	754,80 €
F6	Eckstand	5,80	3,00	17,40	47,50 €	826,50€	224,46 €	1.050,96 €
F7	Reihe	4,00	3,00	12,00	45,00 €	540,00€	154,80 €	694,80 €
F8	Reihe	4,00	3,00	12,00	45,00 €	540,00€	154,80 €	694,80 €
F9	Eckstand	6,50	3,00	19,50	47,50 €	926,25€	251,55 €	1.177,80 €
F10	Eckstand	6,50	3,00	19,50	47,50 €	926,25€	251,55 €	1.177,80 €
F11	Kopf	5,00	3,00	15,00	50,00 €	750,00€	193,50 €	943,50 €
F12	Eckstand	4,00	3,00	12,00	47,50 €	570,00€	154,80 €	724,80 €
F13	Reihe	4,00	3,00	12,00	45,00 €	540,00€	154,80 €	694,80 €

StandNr.	Stand Art	Länge	Breite	m ²	m ² Preis	reine Stand- fläche	Messe- stand	komplett
F14	Reihe	4,00	3,00	12,00	45,00 €	540,00 €	154,80 €	694,80 €
F15	Reihe	4,00	3,00	12,00	45,00 €	540,00 €	154,80 €	694,80 €
F16	Eckstand	4,00	3,00	12,00	47,50 €	570,00 €	154,80 €	724,80 €
KS1 (.1-.3)	Standard			15,00	40,00 €	600,00 €	193,50 €	793,50 €
KS2	Standard	4,00	2,00	8,00	40,00 €	320,00 €	103,20 €	423,20 €
KS3 (.1-.3)	Standard			17,10	40,00 €	684,00 €	220,59 €	904,59 €
KS4	Standard	5,00	3,00	15,00	40,00 €	600,00 €	193,50 €	793,50 €
KS5	Standard	5,00	3,00	15,00	40,00 €	600,00 €	193,50 €	793,50 €
GHF1	Standard	1,90	4,00	7,60	40,00 €	304,00 €	98,04 €	402,04 €
GHF2	Standard	1,90	4,00	7,60	40,00 €	304,00 €	98,04 €	402,04 €
GSF1	Standard	1,50	1,50	2,25	40,00 €	90,00 €	entfällt	900,00 €
GSF2	Standard	1,50	1,50	2,25	40,00 €	90,00 €	entfällt	900,00 €
GSF3	Standard	1,50	1,50	2,25	40,00 €	90,00 €	entfällt	900,00 €
PR1	Standard	2,00	4,00	8,00	40,00 €	320,00 €	103,20 €	423,20 €
PR2	Standard	2,00	4,00	8,00	40,00 €	320,00 €	103,20 €	423,20 €
PR3	Standard	2,00	2,50	5,00	40,00 €	200,00 €	64,50 €	264,50 €
GF1	Standard	3,00	3,00	9,00	40,00 €	360,00 €	116,10 €	476,10 €
GF2	Standard	3,00	2,00	6,00	40,00 €	240,00 €	77,40 €	317,40 €

Alle Preise verstehen sich zuzüglich der gesetzlichen Mehrwertsteuer.

Standbeispiele

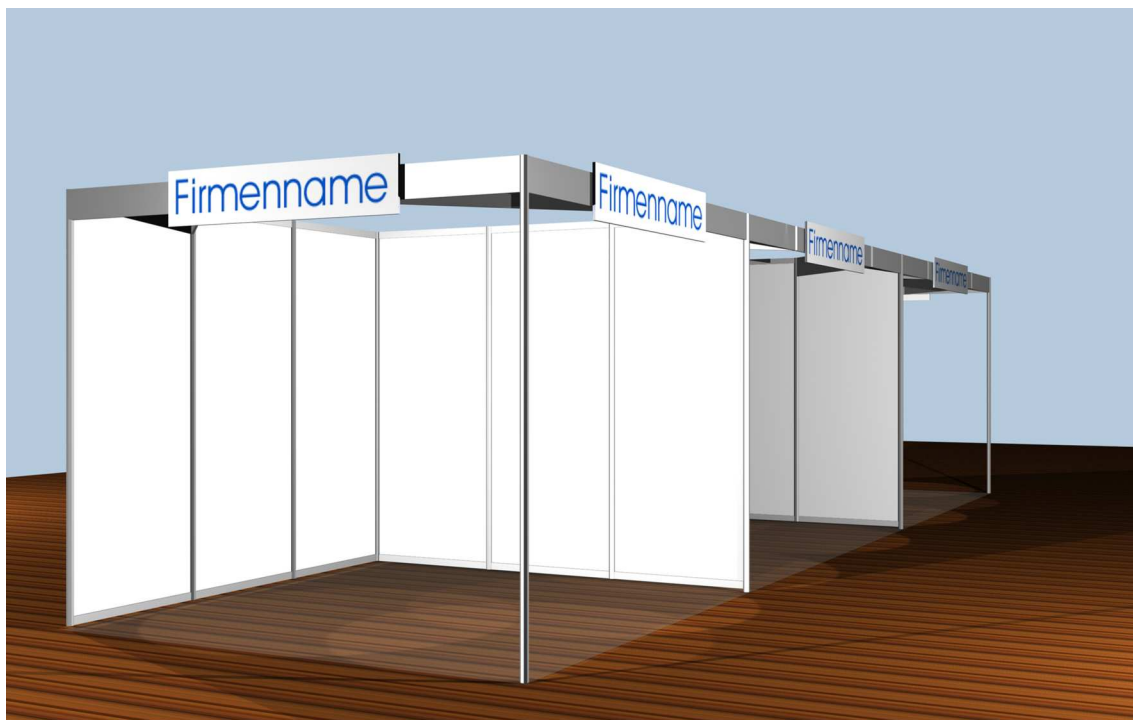

Standinformationen

Audio/Visuelle Vorführungen - Lautstärkenregelung

Vorführungen jeglicher Art auf dem Messestand sind von genehmigungspflichtig. Beim Betrieb von Lautsprecheranlagen und Ähnlichem ist im Interesse der Aufrechterhaltung eines geordneten Messebetriebes eine für Nachbarstände nicht störende Lautstärke zu wählen. Die Messeleitung kann in jedem Fall eine Reduzierung oder ein Abstellen der Geräuschquelle anordnen. Für die Einwilligung der GEMA ist der Aussteller verantwortlich.

Bauhöhe

Die maximale Standbauhöhe beträgt 2,50 m. Dabei ist allerdings im Zwischenfoyer zu beachten, dass der Messestand kein Dach haben darf, da sonst die Sprinkleranlage nicht ordnungsgemäß arbeiten kann.

Bewachung

Für die Beaufsichtigung und die Bewachung des Standes ist der Aussteller selbst verantwortlich. Dies gilt insbesondere während der Auf- und Abbauzeiten. Sonderwachen können nur über den Veranstalter bis 26.04.06 gebucht werden.

Flyer/Fotografien/Plakate

Wenn Sie Interesse an Flyern, Plakaten etc. haben, können Sie sich direkt vom Veranstalter beraten lassen. Ansprechpartner ist Herr Krusewitz, fon: 0 61 81 – 43 13 61 .

Einschränkung des Standaufbaues

Notausgänge, Feuermelder, Hydranten, elektrische Verteiler, Schalttafeln und Fernsprechverteiler müssen frei zugänglich bleiben.

Entsorgung

Es ist nicht zulässig, Materialien jedweder Art im Congress Park Hanau zurückzulassen. Zurückgelassene Materialien werden ohne Prüfung des Wertes zu Lasten des Ausstellers entsorgt.

Gastronomische Betreuung

In der Halle wird während der Veranstaltung eine öffentliche Gastronomie angeboten.

Gefahrstoffe

Die Verwendung von offenem Feuer oder Gefahrenstoffen wie z.B. Spiritus, Heizöl, Gas etc. ist untersagt.

Mindeststandard des Standbaues

Das Standsystem „Oktanorm“ stellt den Mindeststandard auf der Wellnessmesse-Hanau dar. Nähere Beschreibungen zum Fertigstand sowie die Möglichkeit der Bestellung finden Sie in dieser Informationsbroschüre. Ansprechpartner ist Herr Krusewitz, fon: 0 61 81 - 43 13 61 .

Mitaussteller

Mitaussteller und zusätzlich vertretene Unternehmen müssen in der Anmeldung genannt werden.

Prüfung der Mietfläche

Wir empfehlen unseren Ausstellern, sich nach Standzuteilung vor Ort über Lage und Maße etwaiger Einbauten (insbesondere Feuermelder, Hydranten, Verteiler und Säulen) und sonstiger Standplatzbedingungen zu informieren, um spätere Schwierigkeiten auszuschließen.

Standaufbau/Dekoration

Alle Stände sind selbsttragend zu erstellen. Die Befestigung an Hallenwänden, Säulen und Fußböden ist nicht gestattet. Säulen, Pfeiler, Wandvorsprünge, etc. innerhalb der Ausstellungsstände sind Bestandteil der zugeteilten Flächen. Es ist nicht erlaubt, über die Standfläche hinaus zu bauen. Das Ankleben von Werbematerial an den Wänden, Säulen oder sonstigen Gegenständen des Veranstaltungsortes ist nicht gestattet. Für Schäden bei Zuwiderhandlungen haftet der Aussteller.

Wenn Sie Interesse haben, Ihren Stand dekorieren zu lassen, können Sie sich direkt vom Veranstalter beraten lassen. Ihre Ansprechpartnerin ist Frau Zivo, fon: 0 61 81 - 1 78 89 .

Standreinigung

Die Messeleitung sorgt für die Reinigung des Geländes, der Hallen und der Gänge. Die Reinigung der Stände obliegt grundsätzlich dem Aussteller und muss vor Messebeginn und täglich nach Messeschluss vorgenommen werden.

Versicherung

Wir legen unseren Ausstellern nahe, ihre Messe-/Ausstellungsgegenstände auf eigene Kosten zu versichern.

Verteilung von Werbemitteln während der Messe

Das Verteilen von Drucksachen und Werbemitteln außerhalb der eigenen Standfläche ist nicht zulässig. Für besondere Aktionen kann die Messeleitung eine Ausnahmegenehmigung erteilen. Bitte nehmen Sie mit der Messeorganisation bis spätestens 26.04.06 Kontakt auf.

Fristen:

Anmeldeschluss	01.03.2006
Bestellschein Werbematerial/Eintrittskarten	01.03.2006
Bestellschein Serviceoptionen Strom/Internet/Tische/Stühle	14.03.2006
Bestellschein Serviceoptionen Blumen/Pflanzen	26.04.2006
Bestellschein Serviceoptionen Security/Hostessen	26.04.2006
Bestellschein Serviceoptionen Computer/Displays	26.04.2006

Aufbauzeiten

Freitag, 05.05.2006, 19.00 Uhr – 23.00 Uhr

Samstag, 06.05.2006, 8.00 – 9.30 Uhr

Sofern mit dem Aufbau des Ausstellerstandes am 06.05.2006 bis 8.30 Uhr nicht begonnen wurde, können die Veranstalter über den Stand anderweitig verfügen. Dies entbindet den Aussteller nicht von seinen Zahlungsverpflichtungen.

Abbauzeiten

Sonntag 07.05.2006, 18.30 Uhr – 24.00 Uhr

Der Abbau findet am Sonntag, den 07.05.2006, ab 18.30 Uhr statt. Bitte halten Sie unbedingt die Abbauzeiten ein, da sonst laufende und nachfolgende Veranstaltungen gestört werden. Nicht rechtzeitig abgebaute Stände werden kostenpflichtig geräumt!

Öffnungszeiten

Samstag, 06.05.2006, 10.00 - 18.00 Uhr

Sonntag, 07.05.2006, 10.00 -18.00 Uhr

Parkmöglichkeiten

Während der Auf- und Abbauzeiten stehen ausreichend kostenlose Parkplätze direkt vor dem Eingang zur Verfügung.

Während der Öffnungszeiten der Messe ist es den Ausstellern nicht gestattet, Transportfahrzeuge auf den Parkplätzen des Congress Park Hanau abzustellen. Erst nach dem offiziellen Messeende darf dieser Parkplatz wieder für Transportfahrzeuge benutzt werden.

Entlademöglichkeiten der Ausstellungsgüter

Das Entladen der Ausstellungsgegenstände mit LKWs mit Laderampe ist an der Hauptbühne möglich. Die zweite Entladestelle befindet sich auf der Rückseite des Congress Park Hanau, im Park. Hier befindet sich ein Lastenaufzug.

Veranstaltungsort

Als Veranstaltungsort für die Wellnessmesse 2006 haben wir den Congress Park Hanau gewählt. Die zentrale Lage, die hellen und schönen Räumlichkeiten und der gewisse Stil des Congress Park Hanau bieten das ideale Ambiente für die Messe.

Veranstaltungsadresse - Anfahrt/Wegbeschreibung

Congress Park Hanau

Schlossplatz 1

63450 Hanau

fon: 0 61 81 - 27 75 - 0

fax: 0 61 81 - 27 75 - 55

mail: info@cph-hanau.de

web: www.cph-hanau.de



Anfahrt Congress Park

Hanau mit eigenem PKW:

Anfahrtsbeschreibung A 66, AS Hanau-Nord

- auf der Bruchköbeler Landstraße Richtung Innenstadt
 - links in die Straße „Hanauer-Vorstadt“, links in die „Eugen-Kaiser-Straße“
 - rechts in die „Heinrich-Bott-Straße“ bis zum „Schlossplatz“
 - linkerhand erscheint der Congress Park Hanau
-
- **Anfahrtsbeschreibung über die A3:**
 - B45 Richtung Hanau
 - B45 durch Hanau-Steinheim folgen: „Westerburgstraße“
 - nach „Steinheimerbrücke“ links in B45 „Steinheimer Tor“, Übergang in „Nussallee“
 - die „Nussallee“ geht über in die „Eugen-Kaiser-Straße“
 - rechts in die „Heinrich-Bott-Straße“ bis zum „Schlossplatz“
 - linkerhand erscheint der Congress Park Hanau

Anfahrtsbeschreibung: A45, Hanauer Kreuz

- auf die A66 Richtung Frankfurt
- Anschlussstelle Erlensee/Hanau-Stadtmitte
- rechts in die „Lamboystraße“
- ab „Wilhelmsbrücke“ Umleitung folgen bis zur Straße „Hanauer Vorstadt“
- nach „Hanauer Vorstadt“ links in die „Eugen-Kaiser-Straße“
- rechts in die „Heinrich-Bott-Straße“ bis zum „Schlossplatz“
- linkerhand erscheint der Congress Park Hanau

Anfahrtsbeschreibung: A66 Erlensee, Hanau-Stadtmitte

- B8 Richtung Hanau-Stadtmitte
- rechts in die „Lamboystraße“
- ab „Wilhelmsbrücke“ Umleitung folgen bis zur Straße „Hanauer Vorstadt“
- nach „Hanauer Vorstadt“ links in die „Eugen-Kaiser-Straße“
- rechts in die „Heinrich-Bott-Straße“ bis zum „Schlossplatz“
- linkerhand erscheint der Congress Park Hanau

Parkmöglichkeiten:

Im nahe gelegenen Parkhaus "Congress-Park" in der Eugen-Kaiser-Straße (Heinrich-Fischer-Bad) stehen den Besuchern 348 Parkplätze zur Verfügung.

Flughafen- und Bahnanbindung:

Zum Frankfurt Airport sind es vom Congress Park Hanau nur 34 km. Hanau selbst verfügt über einen ICE-Haltepunkt der Deutschen Bahn. Der Hauptbahnhof befindet sich lediglich 5 km vom CPH entfernt.

Busverbindung:

Mit den öffentlichen Verkehrsmitteln erreichen Sie den CPH mit den Stadtbuslinien 2, 7,8 (Haltestelle Nordstraße, Nähe Schlosspark) und 3 (Haltestelle Schlossplatz). Vom ca. 300 m entfernten Freiheitsplatz bestehen regelmäßig und bis in die Nacht hinein Verbindungen in alle Hanauer Stadtteile sowie zum Hauptbahnhof (Linie 2 und 7).

Bestellschein Werbematerial/Eintrittskarten

Bitte spätestens bis zum 01. März 2006 zurückfaxen an:

Zivo & Friends

fax: 0 61 81 – 43 13 62

Firma: _____

Ansprechpartner: _____

Standnummer: _____

Telefonnummer: _____

Artikel

Anzahl

Flyer - Wellnessmesse Hanau 2006 _____

Plakate - Wellnessmesse Hanau 2006 _____

Gastkarten + Anmeldeformular _____

Der Eintritt für Besucher ist kostenlos wenn Sie ein beiliegendes Formular mit Name/Email und Geschlecht ausfüllen.

Ausstellerkarten

Vorname

Nachname

_____	_____
_____	_____
_____	_____
_____	_____
_____	_____
_____	_____

Selbstverständlich sind alle Werbematerialien für Sie kostenlos.

Bestellschein Serviceoptionen Strom/Internet/Tische/Stühle:

Bitte spätestens bis zum 26. April 2006 zurückfaxen an:

Zivo & Friends

fax: 0 61 81 – 43 13 62

Firma: _____

Ansprechpartner: _____

Standnummer: _____

Telefonnummer: _____

Artikel	Anzahl	Mietpreis	Gesamtpreis
Stromanschluss (220V) Ohne Verlängerungskabel, Verteilerdosen	_____	4,50 €	_____
Starkstromanschluss (16/32 Ampere) Ohne Verlängerungskabel, Verteilerdosen	_____	90,00 €	_____
Internet Anschluss - Festverdrahtung Nur Netzwerkdose, ohne Patchkabel oder PC	_____	28,00 €	_____
Internet Anschluss - WLAN / Hotspot PC/Notebook muss WLAN fähig sein, Anmeldung bei T-Online erfolgt durch Aussteller		0,00 €	
Telefonanschluss - Festverdrahtung Nur Telefondose, ohne Telefon	_____	28,00 €	_____
Tisch + 2 Stühle Tisch: 1,40 m x 0,70m, 1 Tisch + 2 Stühle sind bereits im Standpreis enthalten.	_____	6,00 €	_____
Summe:			_____

Alle Preise verstehen sich zuzüglich der gesetzlichen Mehrwertsteuer.

Datum, Unterschrift

Bestellschein Wellness Sushi-Menü:

Bitte spätestens bis zum 26. April 2006 zurückfaxen an:

Zivo & Friends

fax: 0 61 81 - 43 13 62

Firma: _____

Ansprechpartner: _____

Standnummer: _____

Telefonnummer: _____

Als besonderes Schmankerl für Sie und Ihre Stammkunden findet am Samstag den 06.05.2006 eine Wellnessparty statt. Sie bekommen bei entspannender Musik und erfrischenden Getränken ein spezielles Wellness Sushi-Menü im Parkcafe (direkt im CPH) geboten. Wenn Sie nach dem Menü Lust haben zu tanzen, fährt Sie der kostenlose Shuttle Service zur Wellnessparty in den Culture Club Hanau und wieder zurück.

In dieser Atmosphäre lassen sich besonders gut entspannte Kundengespräche führen, oder Sie können sich einfach nur vom Messetag erholen.



Der Preis pro Sushi-Menü beträgt 25,00 € inklusive MwSt. (bestehend aus: 1 Carpe Diem Drink, kleine Tempuraauswahl, 1 Sushiplatte - 5 Nigiri, 6 Maki). Der Eintritt im Culture Club Hanau ist frei.

Vorname, Nachname:

_____	_____
_____	_____
_____	_____
_____	_____
_____	_____
_____	_____

Bestellschein Serviceoptionen Blumen/Pflanzen/Pflanzgefäße:

Bitte spätestens bis zum 26. April 2006 zurückfaxen an:

OBJEKTMANAGEMENT-FLOWER

fax: 0 61 81 - 44 14 68

Firma: _____

Ansprechpartner: _____

Standnummer: _____

Telefonnummer: _____

Artikel	Anzahl	Mietpreis	Gesamtpreis
Ficus Benjamini 160 - 180 cm	_____	27,00 €	_____
Areca-Palme 150 cm	_____	28,00 €	_____
Bambus Phyllostachus 200 cm, schmaler Bambus	_____	25,00 €	_____
Rhapis-Palme 180 - 200 cm	_____	45,00 €	_____
Buchsbaum-Kugel 40 - 50 cm	_____	15,00 €	_____
Pflanzgefäß 53/18/18 cm, bepflanzt	_____	23,00 €	_____
Pflanzgefäß 30/30/50 cm, bepflanzt	_____	34,00 €	_____
Summe:			_____

Bei Fragen nehmen Sie bitte Kontakt mit der Firma OBJEKTMANAGEMENT FLOWER auf. Ihre Ansprechpartnerin ist Frau Meyer / fon: 0 61 81 - 44 14 69 / email: smeyer@objektmanagement-flower.de / Tischdeko, Gestecke etc. auf Anfrage.

Alle Preise sind inkl. Anlieferung/Abholung und verstehen sich zuzüglich der gesetzlichen Mehrwertsteuer.

Datum, Unterschrift

Bestellschein Serviceoptionen Standdekoration:

Bitte spätestens bis zum 26. April 2006 zurückfaxen an:

Zivo & Friends

fax: 0 61 81 – 1 78 89

Firma: _____

Ansprechpartner: _____

Standnummer: _____

Telefonnummer: _____

Artikel	Anzahl	Mietpreis	Gesamtpreis
Dekoration Klein Entwurf und Beratung	_____	95,00 €	_____
Dekoration Mittel Entwurf, Beratung und Ausführung	_____	250,00 €	_____
Dekoration Gross Entwurf, Beratung, Ausführung und Dekorationsmaterial	_____	450,00 €	_____
Summe:			_____

Bei Fragen nehmen Sie bitte Kontakt mit der Firma Zivo & Friends auf. Ihre Ansprechpartnerin ist Frau Zivo / fon: 01 70 – 2 94 43 30

Alle Preise sind inkl. Anlieferung/Abholung und verstehen sich zuzüglich der gesetzlichen Mehrwertsteuer.

Datum, Unterschrift

Bestellschein Serviceoptionen Hostessen:

Bitte spätestens bis zum 26. April 2006 zurückfaxen an:

2i - twoeye

fax: 0 61 81 – 6 10 90 87

Firma: _____

Ansprechpartner: _____

Standnummer: _____

Telefonnummer: _____

Hostessen weiblich Anzahl _____

Hosts männlich Anzahl _____

			Stunden Einzelpreis	Gesamtpreis
Samstag 06.05.2006	____ Uhr bis ____ Uhr	_____	18,00 €	_____
Sonntag 07.05.2006	____ Uhr bis ____ Uhr	_____	18,00 €	_____
Summe:				_____

Bei Fragen nehmen Sie bitte Kontakt mit der Firma 2i - twoeye auf. Ihre Ansprechpartnerin ist Frau I. Isabella / fon: 01 72 – 6 53 28 16.

Alle Preise verstehen sich zuzüglich der gesetzlichen Mehrwertsteuer.

Datum, Unterschrift

Bestellschein Serviceoptionen Security:

Bitte spätestens bis zum 26. April 2006 zurückfaxen an:

Luces Security & Service

fax: 0 61 45 – 32 13 36

Firma: _____

Ansprechpartner: _____

Standnummer: _____

Telefonnummer: _____

			Stunden	Einzelpreis	Gesamtpreis
Security					
Samstag 06.05.2006	_____ Uhr bis _____ Uhr	_____		16,50 €	_____
Sonntag 07.05.2006	_____ Uhr bis _____ Uhr	_____		16,50 €	_____
Summe:					_____

Bei Fragen nehmen Sie bitte Kontakt mit der Firma Luces Security & Service auf. Ihr Ansprechpartner ist Herr Marc Luces / fon: 01 73 – 6 68 29 62

Alle Preise verstehen sich zuzüglich der gesetzlichen Mehrwertsteuer.

Datum, Unterschrift

Bestellschein Serviceoptionen Computer/Displays:

Bitte spätestens bis zum 26. April 2006 zurückfaxen an:

System Rent A. Kreitz KG

fax: 0 61 81 – 6 10 45 28

Firma: _____

Ansprechpartner: _____

Standnummer: _____

Telefonnummer: _____

Artikel	Anzahl	Mietpreis	Gesamtpreis
Personal Computer P4 2,8 Ghz. Windows XP, DVD Brenner, LAN, 17“ TFT	_____	190,00 €	_____
Notebook Toshiba Centrino 1,6 Ghz. Windows XP, DVD Brenner, WLAN, 15“ TFT	_____	230,00 €	_____
Friendlyway Terminal mit P4 PC Windows XP, 17“ Touchscreen	_____	350,00 €	_____
Nokia TFT Display 18,1”	_____	100,00 €	_____
Acer TFT Display 19” mit Videoeingang	_____	140,00 €	_____
Samsung TFT Display 40”	_____	290,00 €	_____
Samsung Plasma Display 50”	_____	350,00 €	_____
Summe:			_____

Bei Fragen nehmen Sie bitte Kontakt mit der Firma System Rent auf. Ihr Ansprechpartner ist Herr Schön / fon: 0 61 81 – 6 10 45 30 / Videoprojektoren, Leinwände etc. auf Anfrage.

Alle Preise sind inkl. Anlieferung/Abholung und verstehen sich zuzüglich der gesetzlichen Mehrwertsteuer.

Datum, Unterschrift

Veranstalter/Ansprechpartner

Veranstalter und Hauptansprechpartner für die Wellnessmesse Hanau sind Frau Sanja Zivo und Herr Florian Krusewitz.

Zivo & Friends

Frau Sanja Zivo

Wilhelmstraße 11A

63450 Hanau

fon: 0 61 81 - 1 78 89

fax: 0 61 81 - 1 78 89

mobil: 01 70 - 2 94 43 30

email: zivo@wellnessmesse-hanau.de

web: <http://www.wellnessmesse-hanau.de>

Herr Florian Krusewitz

Am Pfarrhof 12

63477 Maintal

fon: 0 61 81 - 43 13 61

fax: 0 61 81 - 43 13 62

mobil: 01 72 - 6 77 17 18

email: florian.krusewitz@wellnessmesse-hanau.de

web: <http://www.wellnessmesse-hanau.de>